



crepimil[®]
Extra REVESTIMIENTO
DECORATIVO



THERM INNOV[®]

SISTEMA DE ISOLAMENTO TÉRMICO PELO EXTERIOR

AVALIAÇÃO TÉCNICA EUROPEIA ETA 15/0804 emitida de acordo com a ETAG 004

Guideline for European Technical Approval of External Thermal Insulation Composite Systems (ETICS) With Rendering
pelo ITeConS - Instituto de Investigação e Desenvolvimento Tecnológico para a Construção, Energia, Ambiente e Sustentabilidade

VANTAGENS DO SISTEMA THERMINNOV

- **Eliminação de pontes térmicas e redução do risco de condensações**
A constante condensação de vapor de água nas paredes frias, devido às pontes térmicas (por exemplo, em compartimentos muito húmidos, com pouca ventilação e mal aquecidos) origina a formação de bolores e fungos, sendo a causa de vários tipos de alergias das vias respiratórias e da deterioração das paredes e tetos.
- **Proteção das alvenarias**
Protege as alvenarias das ações higrométricas (absorção e evaporação de água e amplitudes térmicas) que causam a degradação das mesmas por fissuração.
- **Maior estabilidade da estrutura do edifício**
A redução das oscilações térmicas prolonga a vida dos materiais que constituem as paredes.
- **Melhoria do conforto térmico de Inverno e de Verão**
O SISTEMA THERMINNOV é eficiente não só para combater a evasão do calor do interior para o exterior no Inverno, como a entrada do calor no Verão, através das fachadas.
- **Economia de energia e respeito pelo meio ambiente**
Na presença de um isolamento térmico realmente eficiente poupa-se na energia para o aquecimento e arrefecimento das habitações (estimam-se valores entre os 30% e os 50% face aos requisitos das necessidades nominais), preserva-se o meio ambiente no sentido em que há uma redução da pegada de carbono resultante do funcionamento dos equipamentos de climatização.
- **Reabilitação sem desalojamento**
Quando se trata de uma renovação pode somar-se mais uma vantagem, pois o SISTEMA THERMINNOV pode ser aplicado sem que os moradores sejam desalojados, ou sequer incomodados.
- **Reabilitação estética**
O SISTEMA THERMINNOV proporciona a renovação das fachadas com vários tipos de acabamentos finais, permitindo diversidade arquitectónica de fácil integração em diferentes ambientes urbanos ou rurais. O aspeto estético é geralmente obtido por um revestimento de base acrílica, pintura texturada ou colagem de elementos de revestimento ligeiro.

A aplicação do SISTEMA THERMINNOV é também uma solução eficaz para a resolução de anomalias em rebocos ou revestimentos antigos com fissuras, manchas, irregularidades, entre outras.

- **Melhoria da impermeabilidade das paredes**
Permite melhorar a impermeabilidade da parede, na medida em que apresenta muito baixa tendência à fissuração e os materiais que compõem as camadas exteriores do sistema têm propriedades que garantem a impermeabilidade à água da chuva.

COMPONENTES DO SISTEMA THERMINNOV



Argamassa ThermInnov



Isolante Térmico

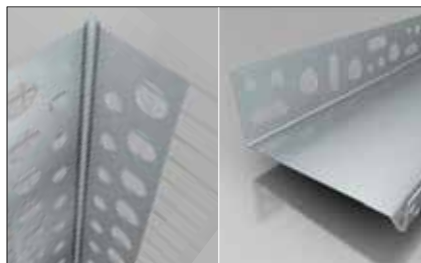

Perfilaria

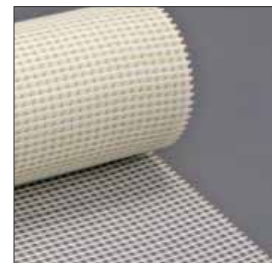

Armadura



Accessórios



Primário IsoSelante



Crepimil Extra

crepimil[®]

Extra REVESTIMENTO DECORATIVO

CREPIMIL EXTRA é um revestimento orgânico rústico, cuja função decorativa se associa à sua capacidade de ocultar pequenas imperfeições em superfícies, nomeadamente em fachadas. Ao contrário das tintas convencionais, estes revestimentos são aplicados em monocamada.

As suas principais qualidades são:

Fácil aplicação, não cola na palustra | Excelente brancura | Boa resistência ao envelhecimento natural | Película reforçada com aditivo anti-fungos | Efeito repelente e baixa absorção de água | Boa retenção de cor | Permeabilidade ao vapor de água | Disfarça imperfeições do reboco | Ideal como acabamento para o Sistema Thermlnnov.

CREPIMIL EXTRA é comercializado em embalagens de 25Kg.

CREPIMIL EXTRA is an organic coating with rustic effect, with a decorative function associated to its ability to hide small imperfections in surfaces, particularly facades. Unlike conventional paintings, these are one layer coatings.

It's main qualities are:

Easy to apply, don't attach to the trowel | Excellent whiteness | Good resistance to natural aging process | With anti-fungal additive | Repellent effect and low water absorption | Good color aging retention | Water vapor permeability | Disguises plaster imperfection | Ideal use as finishing for the Thermlnnov System.

CREPIMIL EXTRA is commercialized in packages of 25 Kg.

CREPIMIL EXTRA est un revêtement organique avec un effet rustique, dont la fonction décorative s'associe à sa capacité de masquer les petites imperfections des surfaces, en particulier des façades. Contrairement aux peintures conventionnelles, ces revêtements sont appliqués en monocouche.

Ses principales qualités sont:

Application facile, ne colle pas à la tuelle | Excellente blancheur | bonne résistance au vieillissement naturel | Avec aditif anti-moisissures | Bonne perméabilité à la vapeur d'eau | Bonne rétention de la couleur | Faible absorption d'eau | Dissimule les imperfections de l'enduit | Idéal comme finition du Système Thermlnnov.

CREPIMIL EXTRA est commercialisé en emballages de 25Kg.

Acabamentos disponíveis // Available finishes // Finitions disponibles:

Raiado Rubbed Gratté	(Consumo aprox.) (Consumption aprox.) (Consommation aprox.)	Talochado Uniform Ribbé	(Consumo aprox.) (Consumption aprox.) (Consommation aprox.)
R08 - 0.8mm	1,2-1,4 kg/m ²	T08 - 0.8mm	1,2-1,4 Kg/m ²
R10 - 1.0mm	1,5-1,7 Kg/m ²	T10 - 1.0mm	1,5-1,7 Kg/m ²
R12 - 1.2mm	1,7-1,9 Kg/m ²	T12 - 1.2mm	1,8-2,0 Kg/m ²
R15 - 1.5mm	2,0-2,2 Kg/m ²	T15 - 1.5mm	2,4-2,6 Kg/m ²
R20 - 2.0mm	3,0-3,5 Kg/m ²	T20 - 2.0mm	3,5-4,0 Kg/m ²



Crepimil Extra R08 Branco

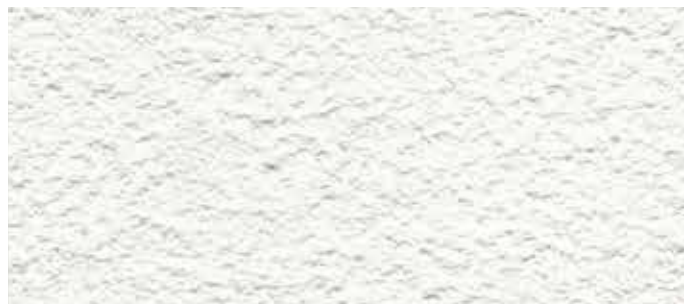

Crepimil Extra R10 Branco



Crepimil Extra R12 Branco



Crepimil Extra R15 Branco



Crepimil Extra R20 Branco

Todos os grãos também disponíveis em acabamento talochado
All the grains are also available in uniform finish // Tous les grains sont également disponibles en finition ribbé



TM 0329 - Alabastro M (L)



TD 1321 - Banana (M)



TM 0303 - Baunilha M (L)



TM 0100 - Branco Sujo M (L)



TD P871 - Calypso (L)



TD 1320 - Aveia (M)



TD 569 - Pêssego (L)



TD 2279 - Orquídea (L)



TD A811 - Nuance (M)



TD 33A1 - Amarelo Solar (F) (P)



TD A810 - Creme Palace (F)



TM 0932 - Rosa Pálido (L)



TD 1336 - Champanhe (L)



TD 25A7 - Milho (M)



TD U418 - Salmão (M)



TD R057 - Rosa Cadillac (F)



TD A733 - Trigo (M)



TD A808 - Amarelo Pedra (M)



TM 9018 - Rose Dry (F)



TD R513 - Granada (M)

Aplicação real das cores em Crepimil Extra R12 // Actual application of the colors in Crepimil Extra R12 // Application réelle des couleurs en Crepimil Extra R12

Legenda | Legend | Légende :

L - Cores Leves | Light Colors | Couleurs Claires // M - Cores Médias | Medium Colors | Couleurs Medium // F - Cores Fortes | Strong Colors | Couleurs Vives
P - Cor produzida em fábrica | Color produce in factory | Couleur produite en usine.

Antes da aplicação recomendamos a leitura da Ficha Técnica e Ficha de Dados de Segurança do produto no website da empresa.
Before the application we recommend reading the Technical Data Sheet and Safety Data Sheet of the product on our website.
Avant l'application, nous vous recommandons de lire la fiche technique et la fiche de données de sécurité du produit en notre website.



TD P873 - Magnólia (L)



TD 564 - Amêndoa Doce (L)



TD 556 - Branco Sujo (L)



TD P872 - Supernova (L)



TD P870 - Moka (L)



TD P791 - Creme (L)



TD 5126 - Azul Astral (L)



TD P750 - Rosa Cinza (L)



TD P719 - Pérola (L)



TD D485 - Verde Espelho (L)



TD 5125 - Cyclone (L)



TD 080 - Cinza Prata (L)



TD 8512 - Camurça (L)



TD 6421 - Mineral (L)



TD C629 - Cinza Âncora (M)



TD C206 - Cinza (L)



TD B905 - Cairo (M)



TD D327 - Verde Salgueiro (L)



TD C146 - Gris Azulado (M)



TD C205 - Cinzento (M)

Aplicação real das cores em Crepimil Extra R12 // Actual application of the colors in Crepimil Extra R12 // Application réelle des couleurs en Crepimil Extra R12

Legenda | Legend | Légende :

L - Cores Leves | Light Colors | Couleurs Claires // M - Cores Médias | Medium Colors | Couleurs Medium // F - Cores Fortes | Strong Colors | Couleurs Vives

Nota: Não obstante todos os cuidados na execução do catálogo, podem existir variações na cor, pelo que recomendamos que seja feito um teste de aplicação final.

Note: Despite all the care in the execution of this catalog, there may be variations in color, so we recommend a test before the application.

Note: Malgré toute l'attention dans l'exécution du catalogue, il peut exister des variations de couleur, donc nous recommandons de faire un test d'application final.

crepimil®

Extra REVESTIMENTO DECORATIVO



FÁBRICA DE TINTAS 2000, S.A.

Zona Industrial Maia I
Rua Joaquim Silva Vicente
4470-434 Maia
Tel. 229 436 800 Fax: 229 436 819
tintas2000@tintas2000.pt
www.tintas2000.pt
GPS: 41° 15' 12" N 8° 38' 2" W

ALBUFEIRA

Patã de Baixo - Boliqeime
8100-086 Boliqeime
Tel. 289 362 092 Fax: 289 362 094
albufeira@tintas2000.pt
GPS: 37°06'30.2"N 8°09'50.4"W

BARCELOS

Avenida das Barreiras, nº59, R/c
4750-732 Tamel- São Veríssimo
Tel. 253186896
barcelos@tintas2000.pt
41°32'20.7"N 8°35'46,7"W

CALDAS DA RAÍNHA

Rua Amadeo Souza Cardoso, nº 5B, R/c Esq.
2500-323 Caldas da Rainha
Tel. 262 843 287 Fax: 262 843 284
caldas@tintas2000.pt
GPS: 39°24'01.4"N 9°08'12.3"W

FARO

Estrada Nacional n.º 125, Sítio do Arneiro
8005-412 Faro
Tel. / Fax: 289 821 799
faro@tintas2000.pt
GPS: 37°03'34.4"N 7°57'50.7"W

GRÂNDOLA

R. Infante Dom Henrique 1,
7570-270 Grândola
Tel. 269 448 177 Fax: 269 448 178
grandola@tintas2000.pt
GPS: 38°10'37.4"N 8°33'59.9"W

MIRA

Rua Dr. António José de Almeida,
nº 227 - R/c Dto.
3070-399 Mira
Tel. / Fax: 231 488 232
mira@tintas2000.pt
GPS: 40°25'55.0"N 8°43'51.1"W

PALMEIRA

Rua da Senra, nº 18 - Palmeira
4700-690 Braga
Tel. 253 283 671 Fax: 253 283 673
palmeira@tintas2000.pt
GPS: 41°35'20.0"N 8°27'25.9"W

PORTAS DA MAIA

Rua Altino Coelho, nº 266 - R/c
4470-180 Vermoim - Maia
Tel. 220 121 642 Fax: 220 121 643
vermoim@tintas2000.pt
GPS: 41°14'17.2"N 8°37'03.3"W

SANTIAGO DO CACÉM

Avenida D. Nuno Alvares Pereira,
nº 55 R/c Esq.
7540-104 Santiago do Cacém
Tel./Fax: 269810252
santiago@tintas2000.pt
GPS: 38°00'49.0"N 8°41'34.8"W

SANTO ANDRÉ

Av. de Sines, Z.A.M. - Lote 151 Fração P
7500-200 Vila Nova de Sto. André
Tel. / Fax: 269 753 094
santoandre@tintas2000.pt
GPS: 38°03'18.3"N 8°47'11.2"W

TAVIRA

Estrada Nacional 125
Sítio de São Pedro - Santiago
8800-405 Tavira
Tel. / Fax: 281 325 302
tavira@tintas2000.pt
GPS: 37°06'50.6"N 7°40'07.2"W

TONDELA

Rua Eduardo António Matos Coimbra,
nº 229 - R/c Dto.
3460-591 Tondela
Tel. 232 821 556 Fax: 232 821 101
tondela@tintas2000.pt
GPS: 40°31'00.6"N 8°04'55.0"W

VALPAÇOS

Av. D. Maria do Carmo Carmona, 19
5430-469 Valpaços
Tel. 278 711 246 Fax: 278 711 032
valpacos@tintas2000.pt
GPS: 41°37'09.3"N 7°18'38.2"W

VILA FRANCA DE XIRA

Rua D. António Ataíde, nº 20B
2600-606 Castanheira do Ribatejo
Tel. 263 290 136 Fax: 263 290 285
vilafranca@tintas2000.pt
GPS: 38°59'32.3"N 8°58'20.5"W



/tintas2000



/company/tintas2000



/tintas2000



www.pintaracasa.com



AMBRÓSIO & FILHA, LDA.

Zona Industrial de Rebordosa
Rua do Fojo Velho - Apt 175
4585-425 Rebordosa
Tel.: 224 119 670 Fax: 224 119 678
geral@ambrosioefilha.pt
www.ambrosioefilha.pt
GPS: 41°12'47,9"N 8°25'37,3"W